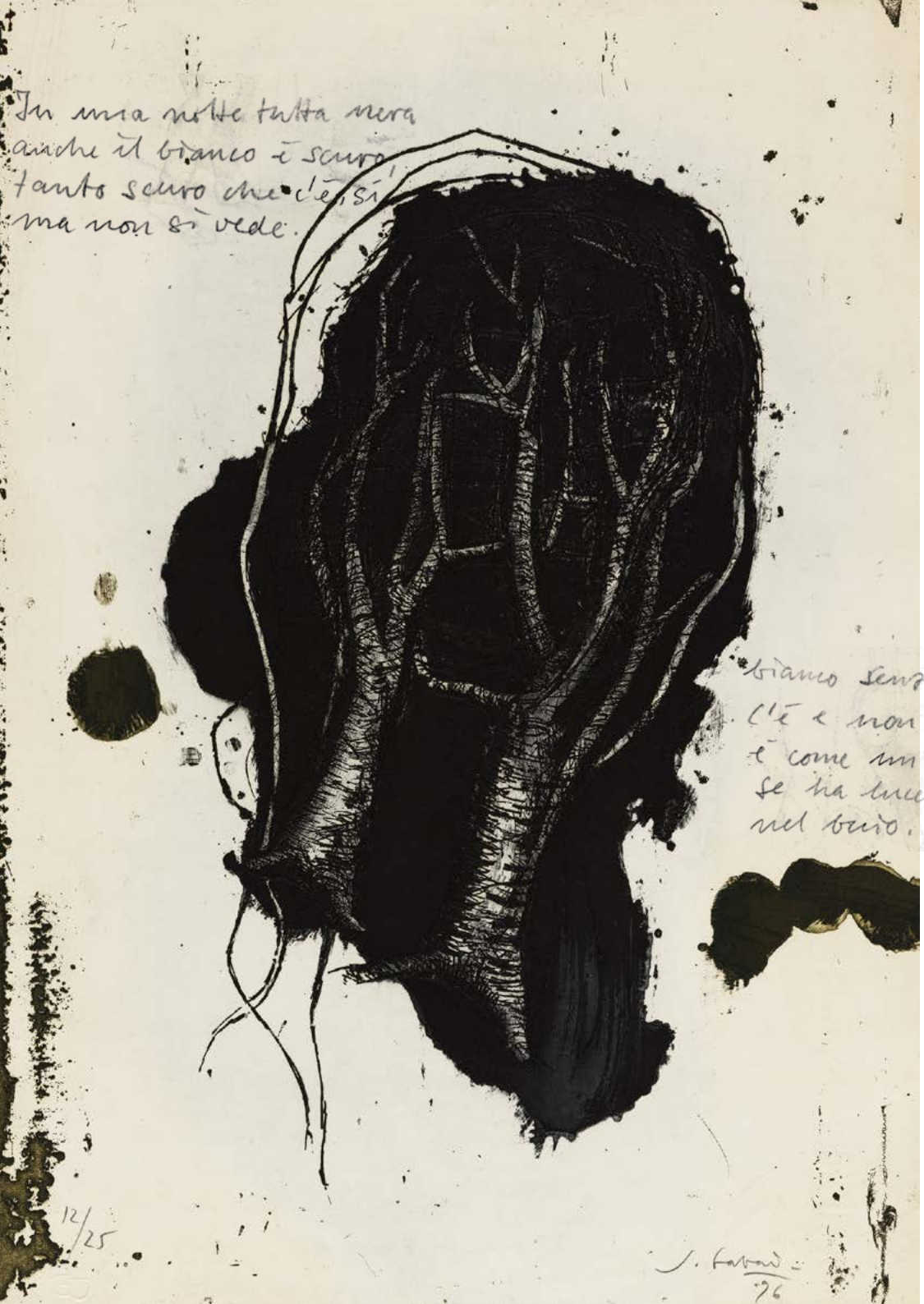

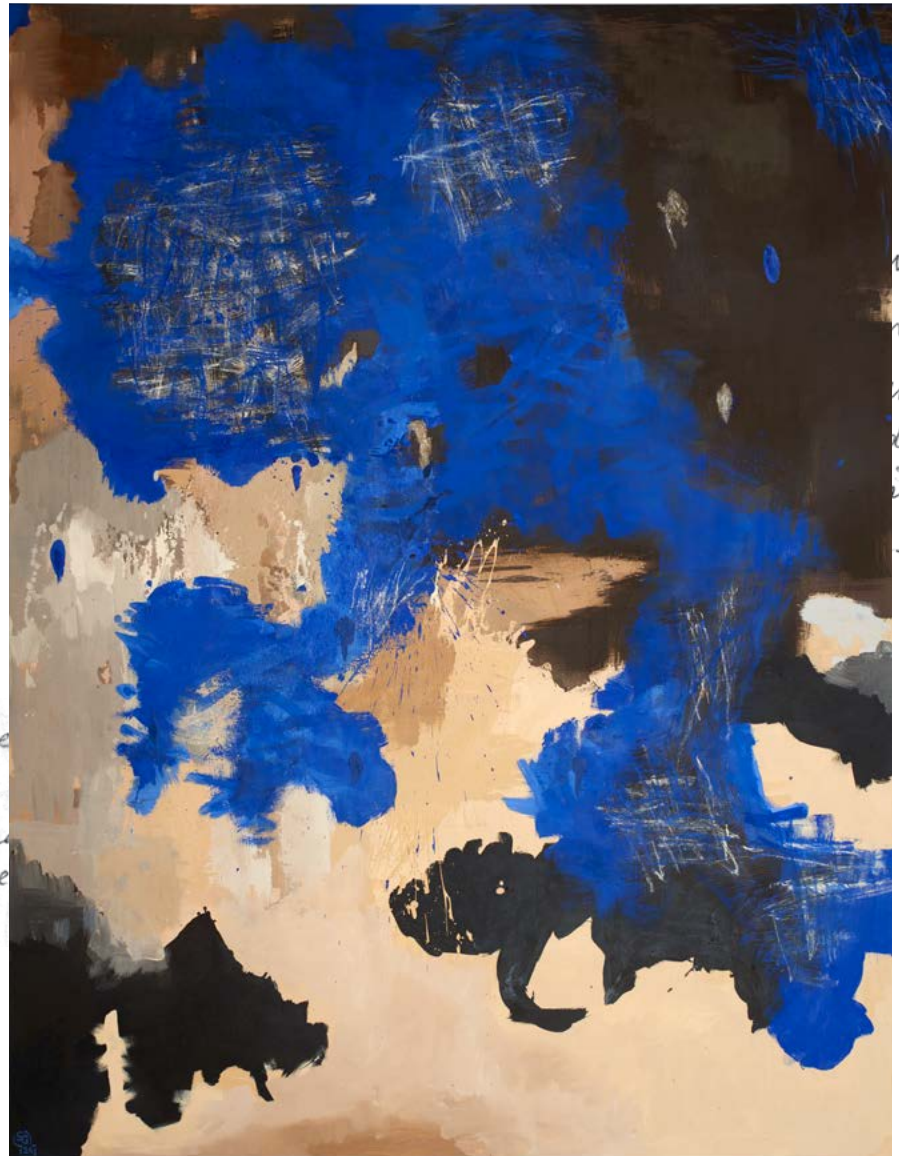

SAMUELE GABAI

25.05 — 13.07 2025

Un immaginario dipinto

centro culturale chiasso

Comune di Chiasso
Dicastero
Attività culturali

Città dell'energia Chiasso
Energia per sempre

Rete MAM
Musei d'Arte
del Mendrisiotto

associazione amici del m.a.x.museo

Samuele Gabai
Un immaginario dipinto

a cura di
Renato Giovannoli
Nicoletta Ossanna Cavadini

periodo espositivo
domenica 25 maggio –
domenica 13 luglio 2025

Il Comune di Chiasso
ha il piacere di invitare la S.V.
all'inaugurazione della
mostra allo Spazio Officina

sabato 24 maggio 2025
ore 18.00

saranno presenti

- Bruno Arrigoni
  Sindaco
  Capodicastero Attività
  culturali Chiasso
- Renato Giovannoli
  Filosofo e semiologo
  della cultura, co-curatore
- Nicoletta Ossanna Cavadini
  Direttrice m.a.x. museo
  e Spazio Officina,
  co-curatrice
- Samuele Gabai
  Artista

Spazio Officina
Via Dante Alighieri 4
CH-6830 Chiasso
T +41 (0)58 122 42 52/60
info@maxmuseo.ch
www.centroculturalechiasso.ch

orari di apertura
martedì – venerdì
ore 14.00 – 18.00
sabato – domenica e festivi
ore 10.00 – 12.00;
14.00 – 18.00
lunedì chiuso

aperture speciali 2025
giovedì 29 maggio,
Ascensione
lunedì 9 giugno,
Lunedì di Pentecoste
giovedì 19 giugno,
Corpus Domini
domenica 29 giugno,
SS. Pietro e Paolo

parcheggio gratuito
Ellipticum, livello -2
4 minuti a piedi dal Centro
Culturale su presentazione
del ticket del parcheggio al
m.a.x. museo e Spazio Officina

visite guidate gratuite
con ingresso alla mostra
a pagamento
- domenica 25 maggio 2025
  ore 10.30
- domenica 13 luglio 2025
  ore 16.30 finissage

visite guidate
per associazioni, gruppi
e scolaresche su richiesta:
eventi@maxmuseo.ch

conferenza pubblica
- mercoledì 4 giugno 2025
  ore 20.30
  CIAG, via Dante Alighieri 10
  Renato Giovannoli
  Mater materia. La forza espressiva dell'opera di Samuele Gabai
  apertura dello Spazio Officina
  dalle 21.30 alle 22.30

laboratori didattici
per bambini e adulti
ore 15.00 – 17.00
- mercoledì 28 maggio 2025
- sabato 7 giugno 2025
  Inquadra l'opera
  Laboratorio per bambini
  e adulti con merenda. Iscrizioni:
  eventi@maxmuseo.ch

laboratorio incontro
con l'artista per le scuole
- mercoledì 28 maggio 2025
  ore 9.30 – 11.00

laboratori per scolaresche
prenotazione:
eventi@maxmuseo.ch

iniziativa
di approfondimento
con l'associazione
amici del m.a.x. museo

Visita all'atelier
di Samuele Gabai
a Vacallo e pranzo in
Valle di Muggio
- sabato 14 giugno 2025
  iscrizioni: amici@maxmuseo.ch

Assemblea Associazione
amici del m.a.x museo
- lunedì 26 maggio 2025
  ore 18.00
  CIAG, via Dante Alighieri 10
  segue aperitivo e visita guidata
  alla mostra, sarà presente
  l'artista



sopra: Samuele Gabai
L'angelo di Wallace, 1995
Acquaforte, acquatinta
Collezione dell'artista

sul fronte: Samuele Gabai
Se il cielo in testa cade, 2024
Olio su tela
Collezione dell'artista

sul retro: Samuele Gabai
eSsenza 01, 1996
Acquaforte, acquatinta a due lastre
Collezione dell'artista

appunti dell'artista da
sketchbook n.XXVII
2020-2021

Informazioni e aggiornamenti
sulle iniziative, sul sito:
www.centroculturalechiasso.ch

con il sostegno di

Comune di
Castel San Pietro

con il sostegno di

Repubblica e Cantone Ticino DECS
SWISSLOS

age acqua gas elettricità

associazione amici del m.a.x.museo

Villa Pontiggia
CULTURAL CENTRE

sponsor tecnici

OLG
ONE LOGISTICS GROUP

helvetia

ELLIPTICUM

conferenza in
collaborazione con

Circolo
"CULTURA,
insieme"

logistic partnership

SBB CFF FFS
Offerta RailAway